

Regionales Märktekonzept Region Donau-Iller:

Abgrenzung der Einzelhandelslagen in Vöhringen

Legende

Einzelhandelskonzept - Standorte

-  Innenstadt Bestand
-  Innenstadt Erweiterung
-  Dezentraler Standort Bestand
-  Dezentraler Standort Erweiterung

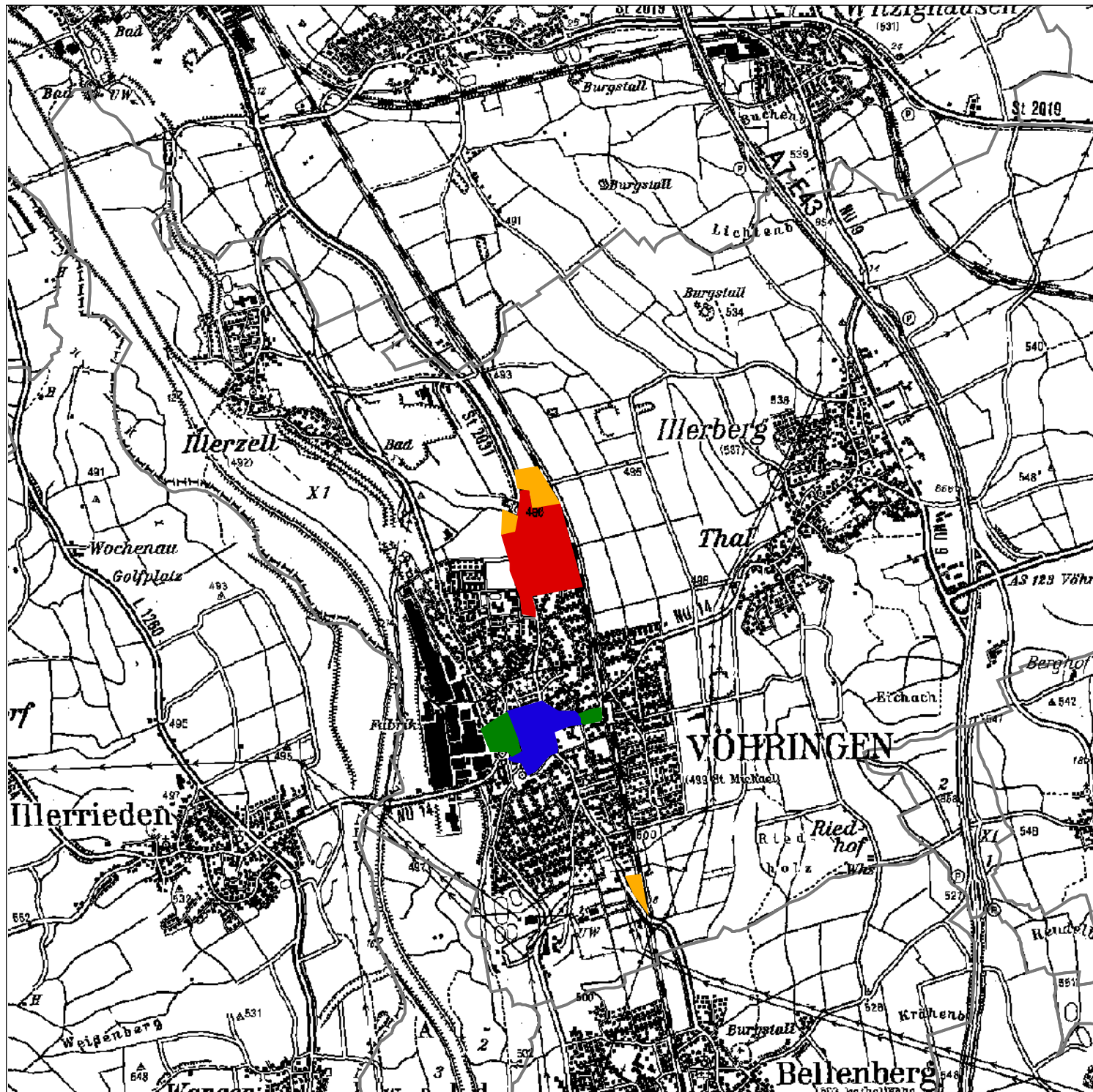
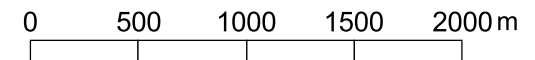

Regionalverband
Donau-Iller



Regionalverband Donau-Iller
GIS-Abteilung
Schwambergerstraße 35
89073 Ulm
Tel. 0731-17608-18
E-mail: gis@rvdi.de